Informationen zu Ihrem Wunschhaus

WeberHaus
Die Zukunft leben

Minihaus für Individualisten

Betritt man das Haus gelangt man zunächst in eine offene Diele. Links um die Ecke befindet sich die helle Küche, die fließend in den Essbereich übergeht. Der Esstisch steht direkt an einer großen Fensterfront, so dass man einen herrlichen Blich nach draußen genießen kann. Im Erdgeschoss wird der schmale Baukörper um einen Anbau mit rund 15 Quadratmeter ergänzt. Er kann zum Beispiel als Wohnzimmer genutzt werden. Ein Gäste-WC sowie ein Hauswirtschaftsraum inklusive Technik komplettieren das Erdgeschoss.

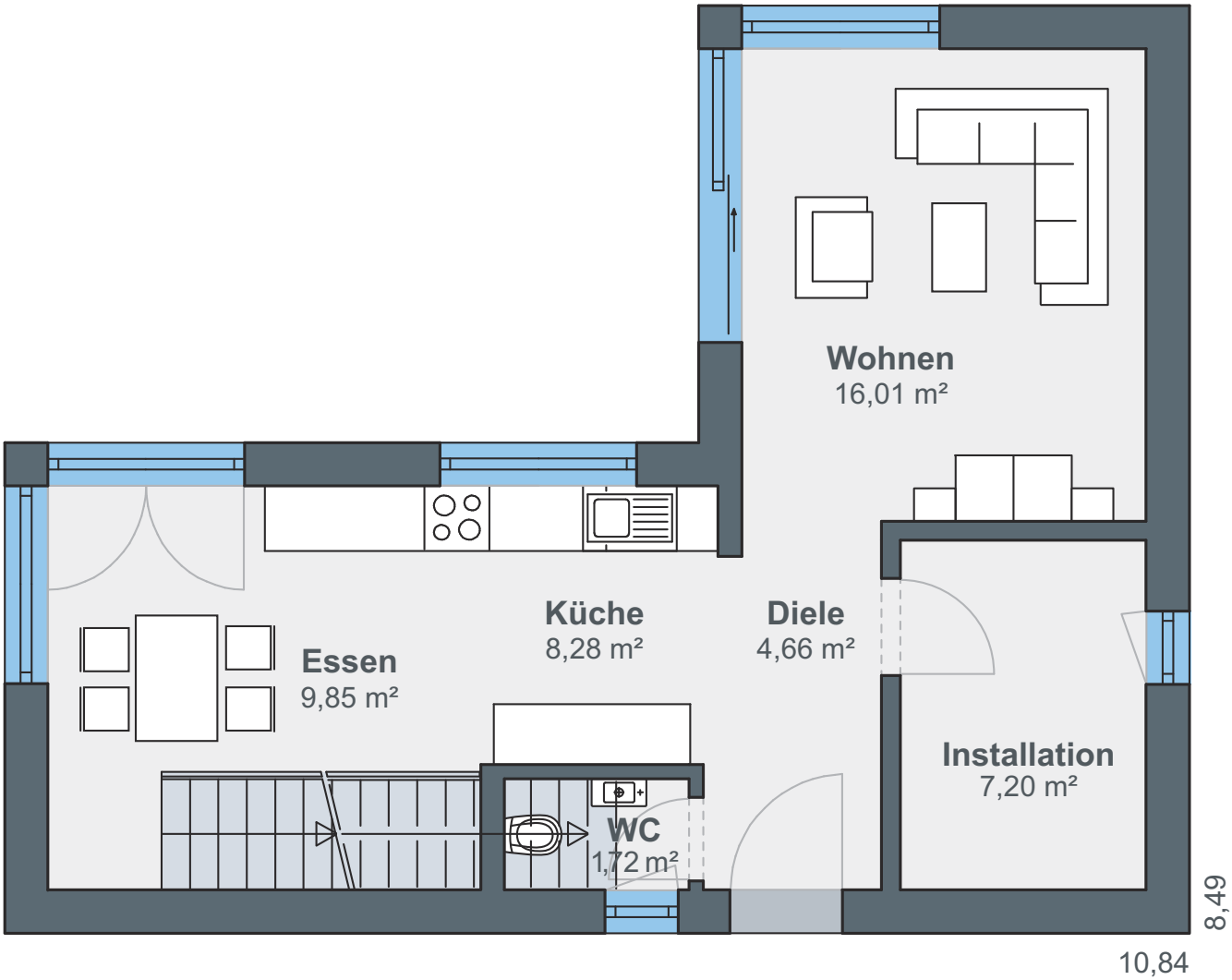

Erdgeschoss

Hausdetails

- Wohnfläche EG: 47,72 m²
- Wohnfläche OG: 31,51 m²
- Wohnfläche gesamt: 79,23 m²
- Außenmaße: 8,49 x 10,84 m

Eine geradlinige Betontreppe führt in das Obergeschoss. Hier befindet sich ein offener Bereich, der zum Beispiel als gemütliche Leseecke genutzt werden kann. Dank einer Eckverglasung gelangt hier viel Tageslicht ins Hausinnere. Ein Duschbad sowie ein Schlafzimmer mit Zugang zur Dachterrasse ergänzen das Raumangebot.

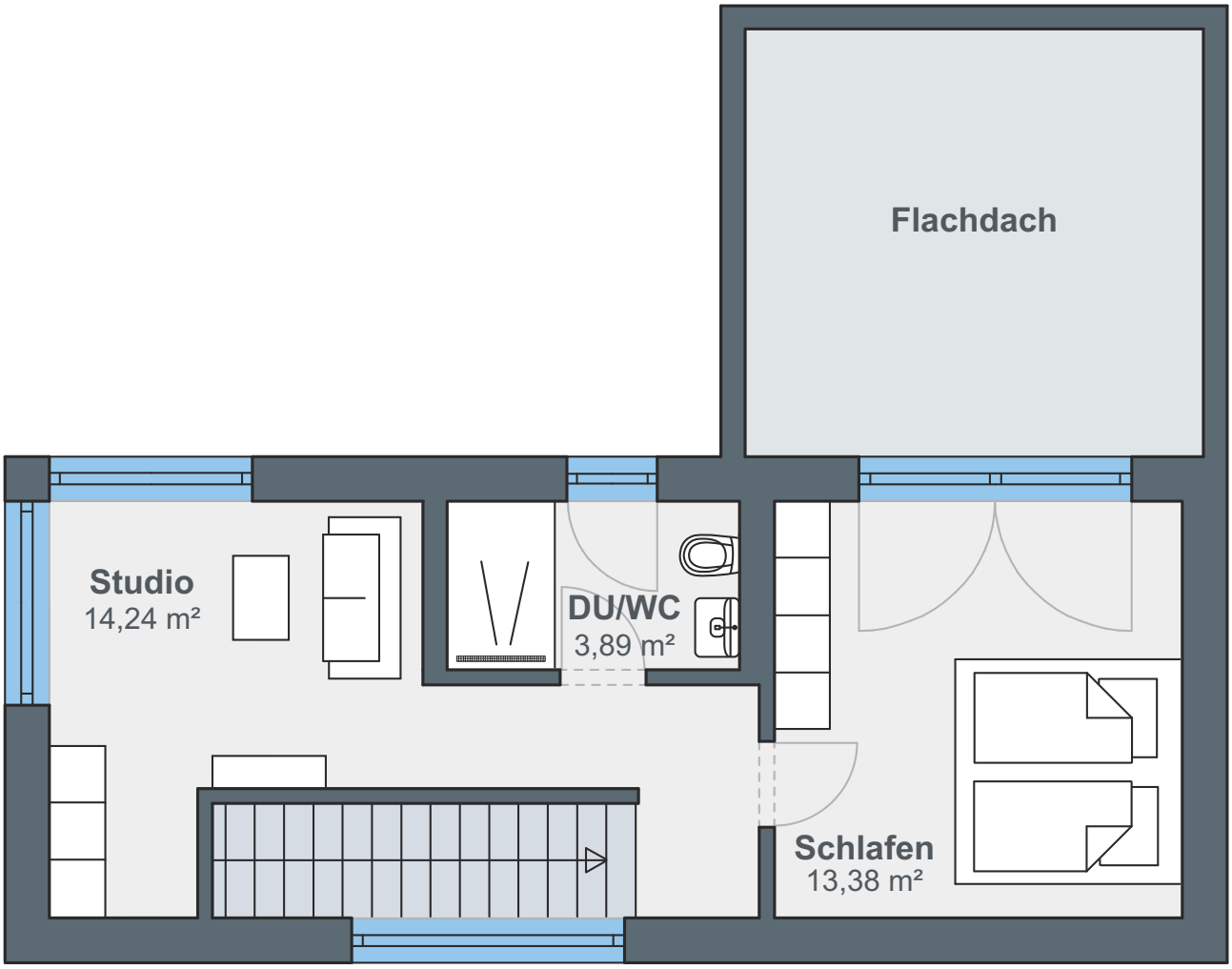

Obergeschoss

ÖvoNatur Therm: Gesund bauen und wohnen.

Die Premium-Gebäudehülle mit Herz. Standard in jedem WeberHaus.

Die Gebäudehülle ÖvoNatur Therm ist Standard bei allen Weber-Häusern und erfüllt die Voraussetzungen für ein Effizienzhaus 40 Plus.

Mit ausgezeichneten Dämmeigenschaften hält ÖvoNatur Therm im Winter die Wärme im Haus und lässt im Sommer die Hitze draußen. Sie profitieren von niedrigen Energiekosten und höchstem Wohnkomfort.

Auch beim Schallschutz überzeugt ÖvoNatur Therm durch exzellente Werte. Ausgezeichnete Brandschutzeigenschaften bieten Ihnen eine hohe Sicherheit und schaffen ein gutes Gefühl.

ÖvoNatur Therm ist aus ökologischen Stoffen gefertigt. Auf Hartschaumstoffe wie Polystyrol wird verzichtet. Eine ausgezeichnete Feuchteregulierung sorgt für wohngesundes Raumklima.

SENTINEL HAUS INSTITUT

WeberHaus wurde vom Sentinel Haus Institut mit der Zertifizierung „Bauunternehmen für gesündere Gebäude“ ausgezeichnet.

Gesünderes Bauen
Regelmäßige Überwachung
TÜVRheinland ZERTIFIZIERT
www.tuv.com
ID 0000069254

Weber-Häuser erfüllen die strengen Anforderungen hinsichtlich Schadstoffen und Allergenen in Materialien und in der Raumluft.

„Wohnmedizinisch empfohlen“
Gesellschaft für Wohnmedizin, Bauhygiene und Innenraumtoxikologie e. V.

Alle Weber-Häuser sind von der Gesellschaft für Wohnmedizin, Bauhygiene und Innenraumtoxikologie e. V. „wohnmedizinisch empfohlen“.

WeberHaus
Die Zukunft leben

WeberHaus GmbH & Co. KG
Am Erlenpark 1, 77866 Rheinau-Linx
weberhaus.de