Informationen zu Ihrem Wunschhaus

WeberHaus

DIE ZUKUNFT LEBEN

Doppelt sparsam und effektiv

WeberHaus Baureihe Balance 300

Hausdetails

Wohnfläche EG: 93,55 m²
Wohnfläche OG: 72,85 m²
Wohnfläche gesamt: 166,40 m²
Außenmaße: 9,54 x 12,04 m
Dachneigung: 35°
Kniestock: 100 cm

Erdgeschoss

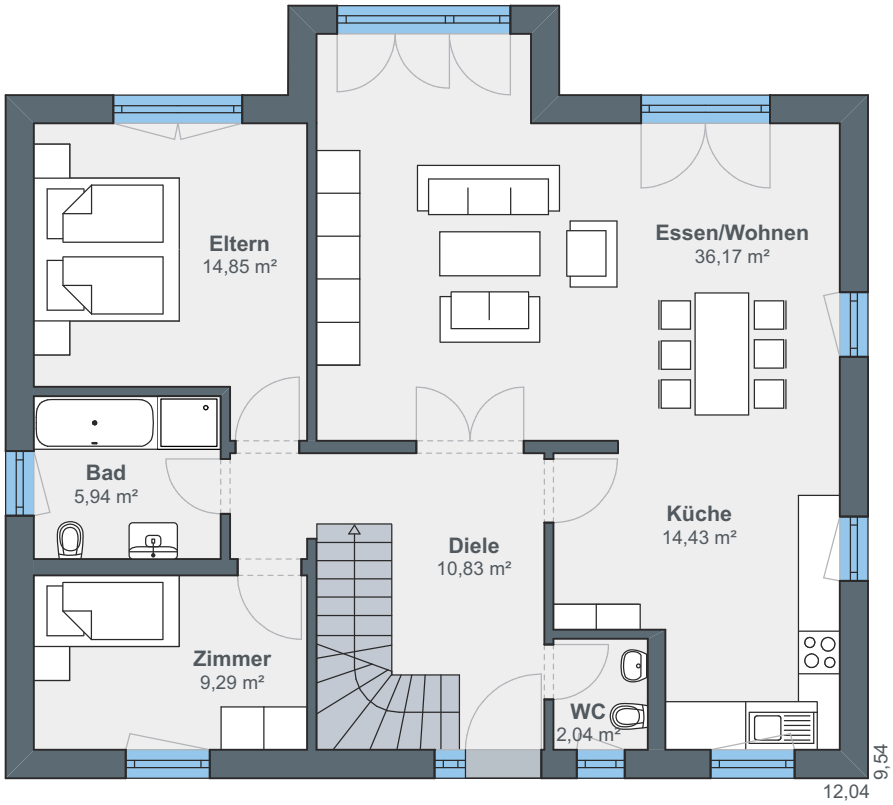

Ein Grundriss, viele Varianten. Zum Beispiel mit drittem Giebel, der für zusätzliche Raumhöhe sorgt. Bodentiefe Fenster lassen dann noch mehr natürliches Licht und frische Luft ins Haus

Dachgeschoss

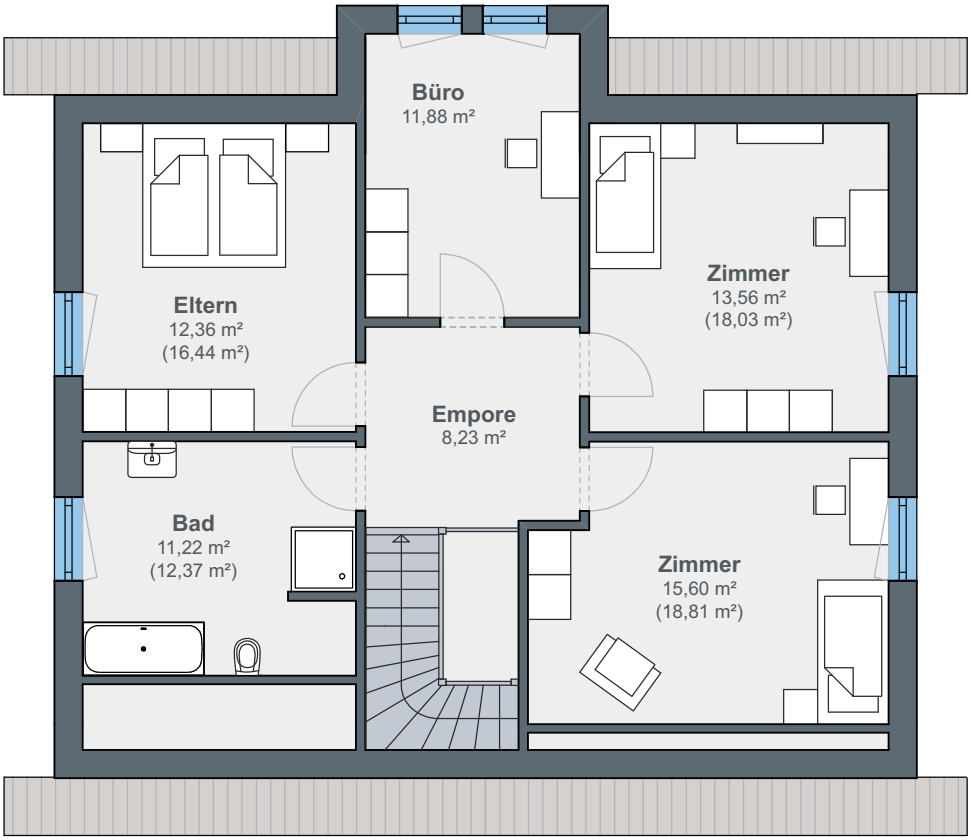

Im Erdgeschoss wie im Dachgeschoss stehen verschiedenste Wohnlösungen zur Wahl. Für extra Raumhöhe eignet sich zum Beispiel ein dritter Giebel. Wofür Sie sich entscheiden: Viel Raum für eigene Bedürfnisse und gemeinsame Aktivitäten ist Ihnen sicher.

ÖvoNatur Therm: Gesund bauen und wohnen.

Die ökologische Gebäudehülle. Standard in jedem WeberHaus.

Mit ausgezeichneten Dämmeigenschaften hält ÖvoNatur Therm im Winter die Wärme im Haus und lässt im Sommer die Hitze draußen. Sie profitieren von niedrigen Energiekosten und höchstem Wohnkomfort.

Ausgezeichnete Brandschutzeigenschaften bieten Ihnen eine hohe Sicherheit und schaffen ein gutes Gefühl. Auch beim Schallschutz überzeugt ÖvoNatur Therm durch starke Werte.

ÖvoNatur Therm ist aus ökologischen Stoffen gefertigt. Eine ausgezeichnete Feuchteregulierung sorgt für wohngesünderes Raumklima.

SENTINEL HOLDING INSTITUT

WeberHaus wurde vom Sentinel Holding Institut mit der Zertifizierung „Bauunternehmen für gesündere Gebäude“ ausgezeichnet.

TÜVRheinland ZERTIFIZIERT
Gesünderes Bauen
Regelmäßige Überwachung
www.tuv.com
ID 0000069254

Weber-Häuser erfüllen die strengen Anforderungen hinsichtlich Schadstoffen und Allergenen in Materialien und in der Raumluft.

„wohnmedizinisch empfohlen“
Gesellschaft für Wohnmedizin, Bauhygiene und Innenraumtoxikologie e.V.

Alle Weber-Häuser sind von der Gesellschaft für Wohnmedizin, Bauhygiene und Innenraumtoxikologie e. V. „wohnmedizinisch empfohlen“.

WeberHaus
DIE ZUKUNFT LEBEN

WeberHaus GmbH & Co. KG
Am Erlenpark 1, 77866 Rheinau-Linx
weberhaus.de