Informationen zu Ihrem Wunschhaus

WeberHaus
DIE ZUKUNFT LEBEN

Innovative Stadtvilla

WeberHaus Baureihe CityLife 400

Hausdetails

Wohnfläche EG: 87,7 m²

Wohnfläche OG: 78,49 m²

Wohnfläche gesamt: 166,19 m²

Außenmaße: 10,17 x 10,17 m

Dachneigung: 22°

Erdgeschoss

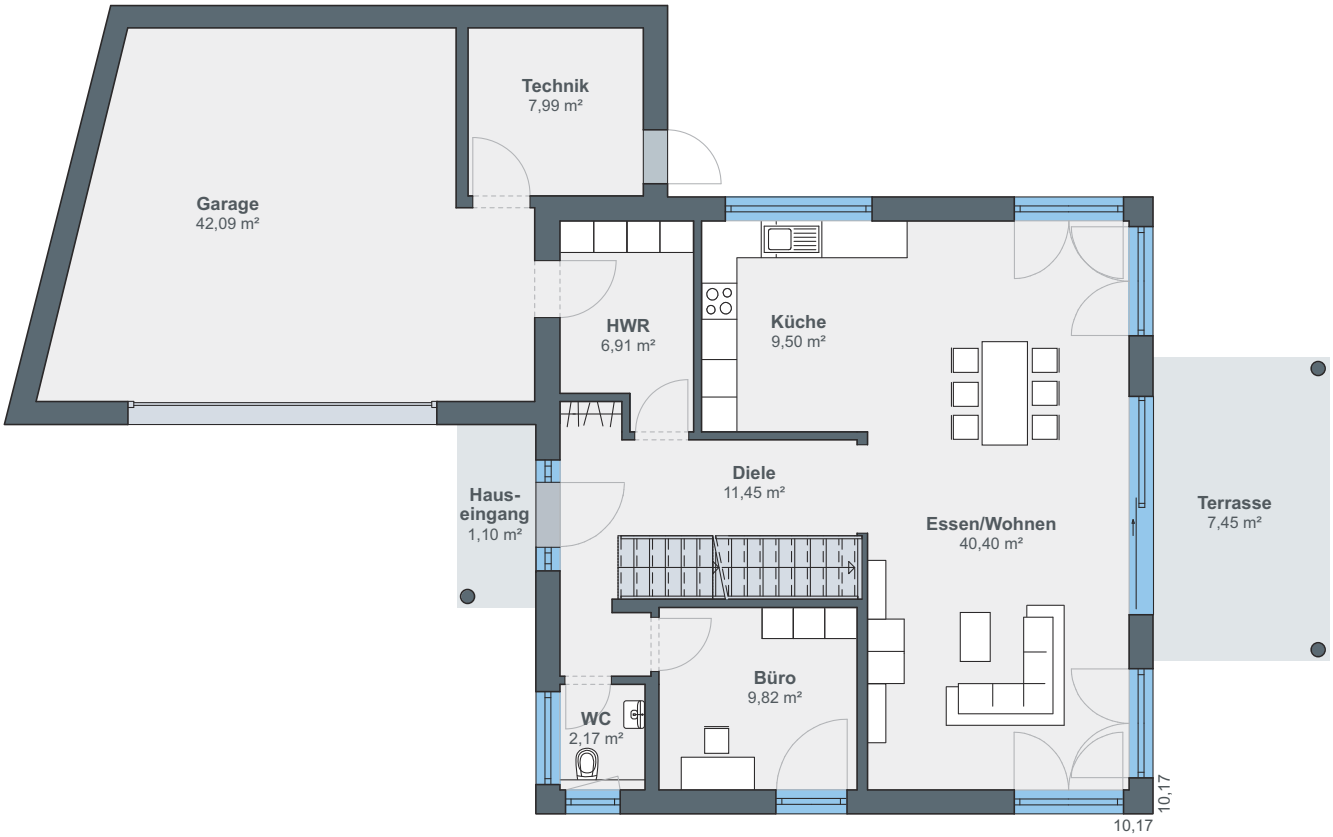

Vom überdachten Hauseingang gelangt man in die lang gezogene Diele mit integrierter Garderobe. Links befindet sich ein Hauswirtschaftsraum mit direktem Zugang zur Garage. Rechts liegen WC und Büro. Im hinteren Teil des Hauses erstreckt sich der offene Wohn-Essbereich mit angrenzender Küche. Auf insgesamt 50 Quadratmetern findet hier das Familienleben statt.

Obergeschoss

Über eine Treppe in Faltwerkoptik gelangt man in das 75 Quadratmeter große Dachgeschoss. Das Schlafzimmer verfügt über eine geräumige Ankleide. Das Badezimmer ist mit einer Badewanne sowie einer großen Fliesendusche ausgestattet. Zwei Kinderzimmer komplettieren das Obergeschoss.

ÖvoNatur Therm: Gesund bauen und wohnen.

Die ökologische Gebäudehülle. Standard in jedem WeberHaus.

Mit ausgezeichneten Dämmeigenschaften hält ÖvoNatur Therm im Winter die Wärme im Haus und lässt im Sommer die Hitze draußen. Sie profitieren von niedrigen Energiekosten und höchstem Wohnkomfort.

Ausgezeichnete Brandschutzeigenschaften bieten Ihnen eine hohe Sicherheit und schaffen ein gutes Gefühl. Auch beim Schallschutz überzeugt ÖvoNatur Therm durch starke Werte.

ÖvoNatur Therm ist aus ökologischen Stoffen gefertigt. Eine ausgezeichnete Feuchteregulierung sorgt für wohngesünderes Raumklima.

SENTINEL HOLDING INSTITUT

WeberHaus wurde vom Sentinel Holding Institut mit der Zertifizierung „Bauunternehmen für gesündere Gebäude“ ausgezeichnet.

TÜVRheinland ZERTIFIZIERT
Gesünderes Bauen
Regelmäßige Überwachung
www.tuv.com
ID 0000069254

Weber-Häuser erfüllen die strengen Anforderungen hinsichtlich Schadstoffen und Allergenen in Materialien und in der Raumluft.

„wohnmedizinisch empfohlen“
Gesellschaft für Wohnmedizin, Bauhygiene und Innenraumtoxikologie e.V.

Alle Weber-Häuser sind von der Gesellschaft für Wohnmedizin, Bauhygiene und Innenraumtoxikologie e. V. „wohnmedizinisch empfohlen“.

WeberHaus
DIE ZUKUNFT LEBEN

WeberHaus GmbH & Co. KG
Am Erlenpark 1, 77866 Rheinau-Linx
weberhaus.de